

## Contact

### Woonassistent

Wilt u meer informatie over onze assistentiewoningen?

Contacteer Lisa Doise.

☎ 058 533 900

✉ doornhuys@dunecluze.be

Bereikbaar op iedere werkdag, van 9u00 tot 17u00.

Contacteer ook gerust onze onderstaande initiatieven indien je daar graag meer informatie over wenst.

### Thuisverpleging

Wilt u meer informatie over thuisverpleging?

☎ 0493 31 06 07

✉ thuisverpleging@dunecluze.be

### Kortverblijf

Wil u meer informatie over kortverblijf ?

Contacteer Griet Ballieu.

☎ 058 533 900

✉ kortverblijf@dunecluze.be

### Sociale dienst

Wil u meer informatie over opname ?

Contacteer Paul Casselman.

☎ 058 533 902

✉ socialedienst@dunecluze.be



#### Woonzorgcentrum Dunecluze

Ter Duinenlaan 35  
B - 8670 Koksijde

☎ 058 533 900 ☎ 058 533 970  
✉ info@dunecluze.be ✉ www.dunecluze.be

## Residentie Doornhuys

Groep van  
assistentiewoningen



Een initiatief van  
**dunecluze**  
woonzorg aan zee

## Algemeen

*Dit is een brochure om u te informeren over ons project. Gezien alles nog in een opstartfase zit kunnen wij u bepaalde informatie zoals de huurprijs nog niet aanreiken.*

Residentie Doornhuys, zal gelegen zijn in de Ter Duinenlaan te Koksijde en is een initiatief van WZC Dunecluze. Wij willen graag een antwoord bieden op de steeds meer voelbare tendens van vraag voor zorg.

Wij bieden onze kennis in zorg vanuit verschillende diensten aan. Zo kan o.a. thuisverpleging Dunecluze ondersteuning bieden waar nodig. Daarnaast is er oproeppermanentie voorzien vanuit WZC Dunecluze, dat gelegen is aan de overkant van de straat.



## Assistentiewoning

We verhuren 24 assistentiewoningen die voorzien zijn van woonkamer, terras, keuken, badkamer & slaapkamer. Ook een tweede, ingebouwd bed zal voorzien worden zodat familie of kennissen makkelijk kunnen overnachten. Er zal moderne domotica in alle flats aanwezig zijn.

Op de gelijkvloers is er de ontmoetingsruimte waar bewoners, naar eigen behoefte, de mogelijkheid hebben om samen te komen. Op de verschillende verdiepingen zijn er zithoeken voorzien. Dit om bewoners de kans te geven samen te zitten met medebewoners, familie en/of allerlei diensten.

Hieronder ziet u het grondplan van twee kamertypes

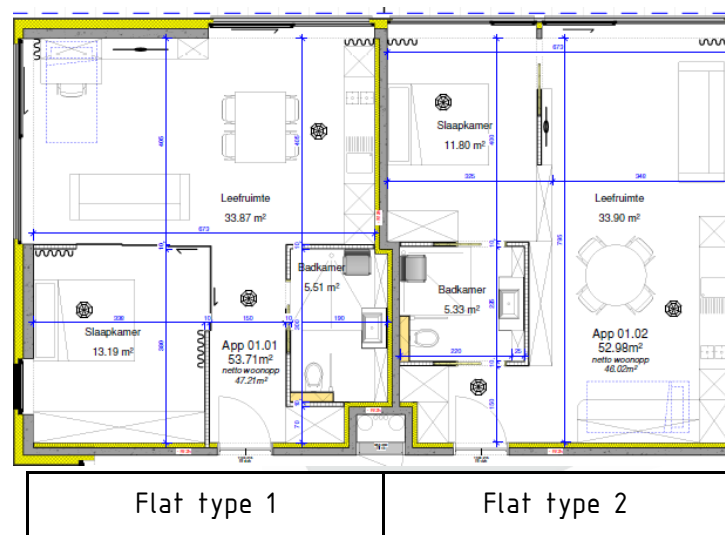

## Belangrijke pijlers

- ⇒ Één van onze grootste pijlers is kwaliteit van zorg. Wij streven naar zorg op maat met oog voor respect en geborgenheid naar de bewoner toe. De zorgondersteuning vanuit WZC Dunecluze is een meerwaarde.
- ⇒ Doel van de woonassistent is om te streven naar een warme huissfeer maar zij zal ook een aanspreekpunt zijn voor zorgteams, mantelzorgers en uiteraard de bewoners zelf.
- ⇒ Er zullen, met inspraak van bewoners, verschillende activiteiten voorzien worden die moeten bijdragen aan een gevoel van warmte & geborgenheid.
- ⇒ De bewoners kunnen van een warme maaltijd genieten, al dan niet in de cafetaria van WZC Dunecluze.

### CENTRALE LIGGING

- ⇒ WZC Dunecluze is gelegen aan de overkant van de straat.
- ⇒ Op 700m afstand van de zeelaan, 100m van het marktplein waar de cinema gelegen is.
- ⇒ Gelegen in de site van Ter Duinenlaan met het sociaal huis, WZC Dunecluze & in de toekomst ook politie Koksijde.
- ⇒ Bushalte vlak voor de deur.